

QUALIANO (NA) - Carta della pericolosità fenomeni franosi - 1:10.000

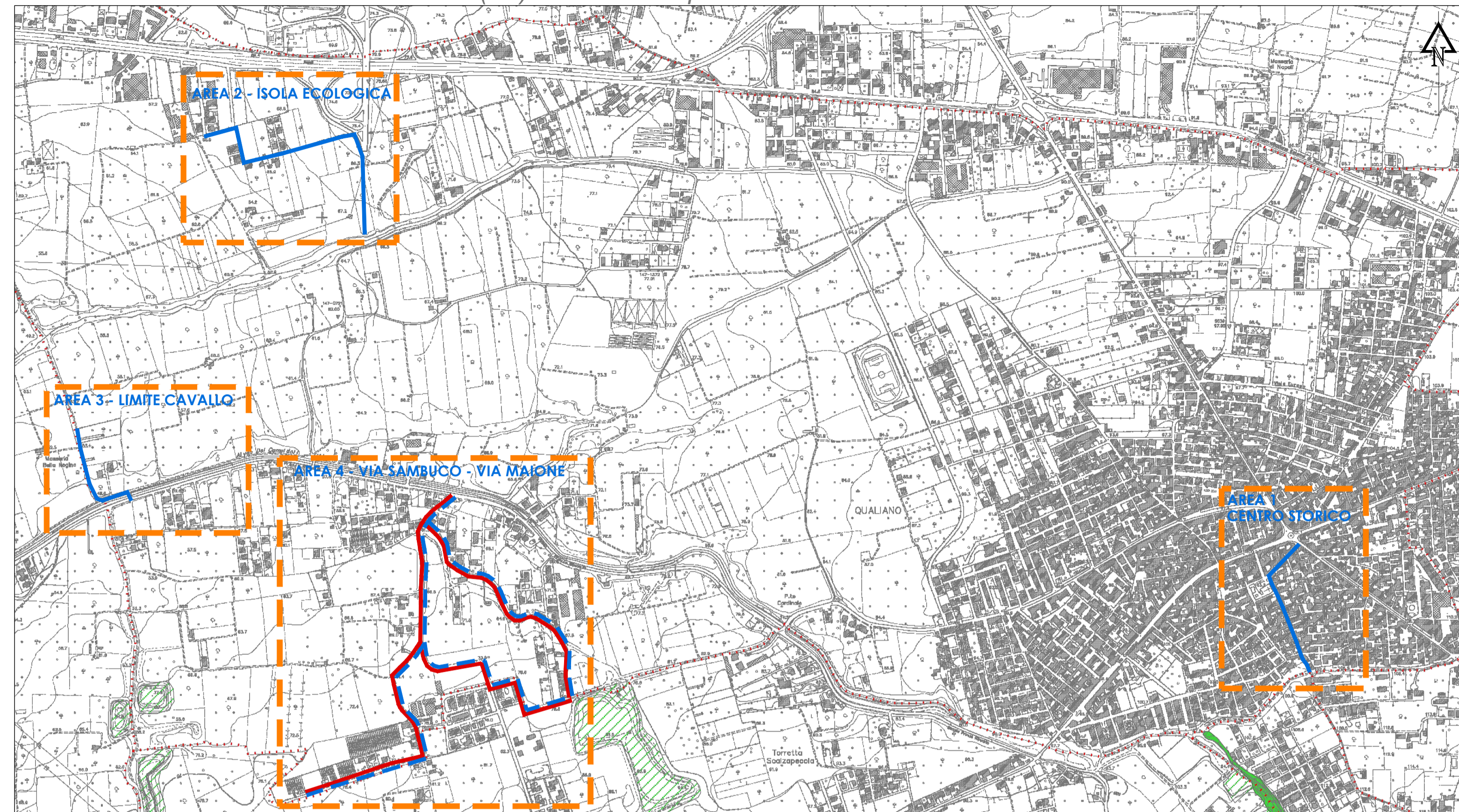

Legenda

- P3 - Area a suscettibilità alta all'innesco, al transito e/o all'invasione da frana
- P2 - Area a suscettibilità media all'innesco, al transito e/o all'invasione da frana
- P1 - Area a suscettibilità bassa all'innesco, al transito e/o all'invasione da frana
- Area interessata da attività estrattiva in cui sono necessari studi di dettaglio mirati alla verifica delle condizioni di stabilità
- Limite di bacino
- Limite comunale

LEGENDA

- INDICAZIONE DELLE AREE DI INTERVENTO
- TRATTI OGGETTO DI INTERVENTO STRALCIO 1
- REALIZZAZIONE DELLA POSA DEI PALI DI PUBBLICA ILLUMINAZIONE RELATIVA ALL'AREA DI VIA SAMBUCO - VIA MAIONE - STRALCIO 1
- TRATTI OGGETTO DI INTERVENTO STRALCIO 2

TABELLA CARATTERISTICHE DEGLI INTERVENTI PROPOSTI

AREA DI INTERVENTO 1 - CENTRO STORICO	
STRADA DI INTERVENTO	INTERVENTI PREVISTI
Via Camaldoli	Intervento di risagomatura stradale con inserimento di marciapiede e nuova viabilità - Rilascio fogliatura mista e della pubblica illuminazione - Detagli Tav. B.10-B.20-B.27
Via Morgera	Rilascio fogliatura mista e della pubblica illuminazione - Scarificazione e rifacimento del tappeto d'usura - Detagli Tav. B.10-B.20-B.27
AREA DI INTERVENTO 2 - ISOLA ECOLOGICA	
Isola ecologica	Realizzazione della sede stradale tipologia F1 extraurbana - Realizzazione fogliatura nera e pubblica illuminazione - Detagli Tav. B.11-B.21-B.28
AREA DI INTERVENTO 3 - LIMITE CAVALLO MASSERIA BELLA REGINA	
Località limite cavallo via Ripuarua	Realizzazione della sede stradale tipologia F1 extraurbana - Realizzazione fogliatura nera e pubblica illuminazione - Detagli Tav. B.12-B.22-B.29
AREA DI INTERVENTO 4 - VIA SAMBUCO E VIA MAIONE	
Via Sambuco e via Maione	Forniture e posa in opera pali di pubblica illuminazione a completamento di quanto previsto nello stralcio 2 - Detagli Tav. B.30

QUALIANO (NA) - Carta del rischio frana - 1:10.000

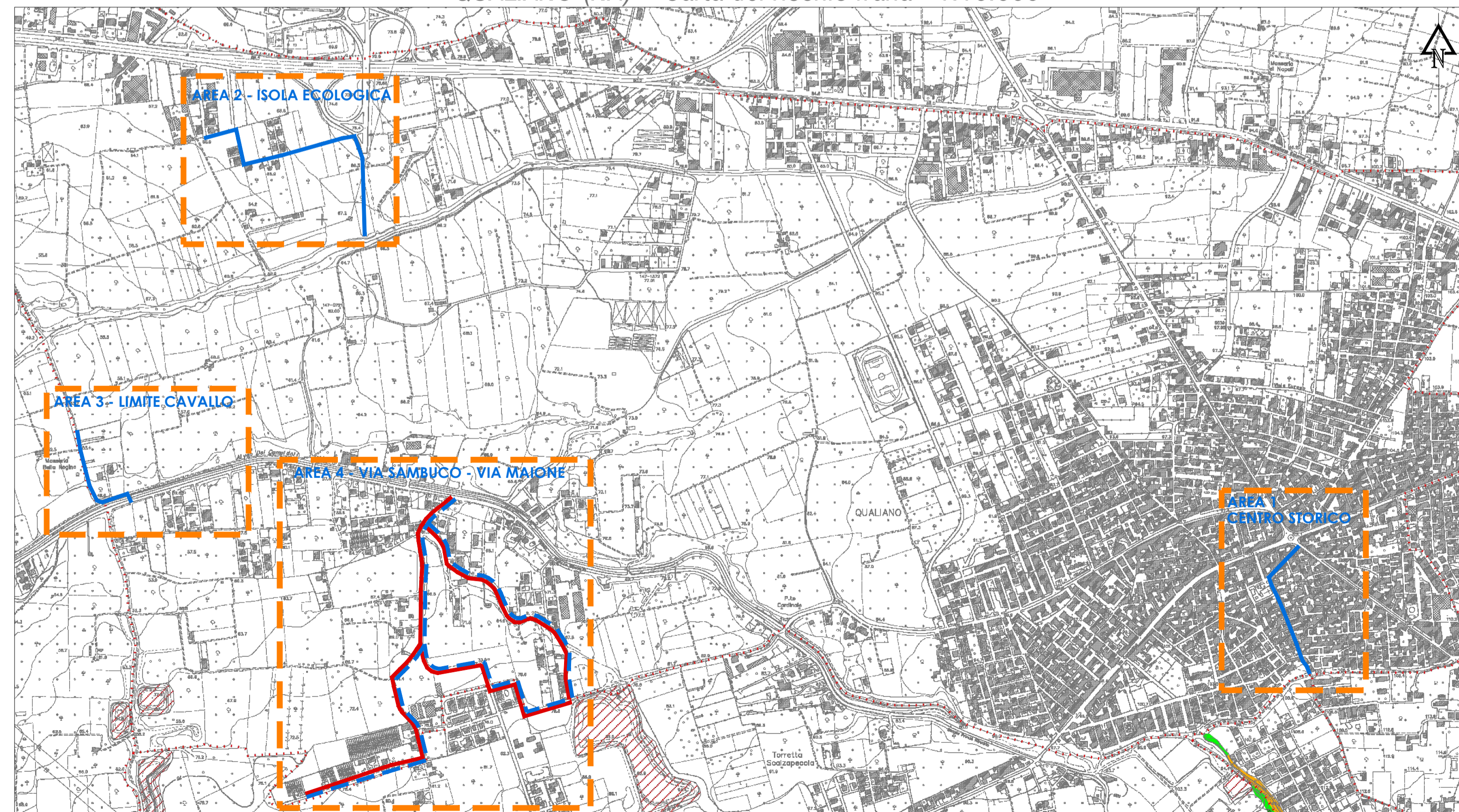

Legenda

- R4 - Rischio molto elevato
- R3 - Rischio elevato
- R2 - Rischio medio
- R1 - Rischio moderato
- Aree il cui livello di rischio potrà essere definito a seguito di studi e indagini di dettaglio
- Limite di bacino
- Limite comunale

MINISTERO DELL'AMBIENTE  
E DELLA TUTELA DEL TERRITORIO E DEL MARE

COMUNE DI QUALIANO

REGIONE CAMPANIA

**CONVENZIONE SOGESID S.p.A. - MATM del 12/09/2011**  
Accordo di Programma Strategico per le Compensazioni Ambientali nella regione Campania del 18 Luglio 2008 e successivo atto modificativo dell'8 Aprile 2009

**COMUNE DI QUALIANO (NA)**  
INTERVENTI DI POTENZIAMENTO, ADEGUAMENTO E COMPLETAMENTO  
DEL SISTEMA FOGNARIO COMUNALE (LOTTI 1-2-3) - 2° Stralcio  
**PROGETTO ESECUTIVO**

<p>Titolo elaborato <b>CARTA DELLA PERICOLOSITA' E RISCHIO FRANA</b></p> <p>Redatto da <b>SOGESID</b> Il Direttore Tecnico Ing. Giovanni Pizzo n. 2983 Ordine degli Ingegneri della Provincia di Palermo</p> <p>Responsabile Direzione Acque Ing. Giovanni Pizzo</p> <p>Project Manager Ing. Lavinia Sconci</p>	<p>Elaborato <b>B.6</b></p> <p>Gruppo di progettazione Geol. Paolo Martines (Geologia) Ing. Lavinia Sconci (CSP) <b>RTP:</b> Studio Discetti (Capogruppo) Ing. Enzo Discetti Ing. Giovanni Perillo TECNO IN SPA : Davide Sala <b>TECNO IN</b> (Supporto specialistico e indagini)</p>		
<p>Cod. Comessa <b>COM321-2-3_2</b></p>	<p>Codice <b>PE EG 0 B 6 0</b></p>	<p>Nome file COM321-2-3PEEG8.6</p>	<p>Data : Luglio 2017 Scala : 1:10.000</p>
<p>Rev. 0 07/2017</p>	<p>Descrizione modifica 1ª Emissione</p>	<p>verificato</p>	<p>approvato</p>

N.B.: La fonte degli stralci cartografici rappresentati, proviene dal sito web a cura dell' AdB Campania Centrale ed è riferita al P.S.A.I. (Piano Stralcio per L'Assetto Idrogeologico) Aggiornato al 2010.