

LEGENDA

- PUNTI PER INDIVIDUAZIONE ASSE STRADALE rispetto cui individuare la sezione della carreggiata.
- ASSE STRADALE
- LINEE DI COSTRUZIONE
- DIMENSIONI

SEZIONE TIPO B:



B = banchina (variabile) C = cordolo (0,10 m) Per dettagli si rimanda alla TAV. B.11

INDIVIDUAZIONE AREA DI INTERVENTO

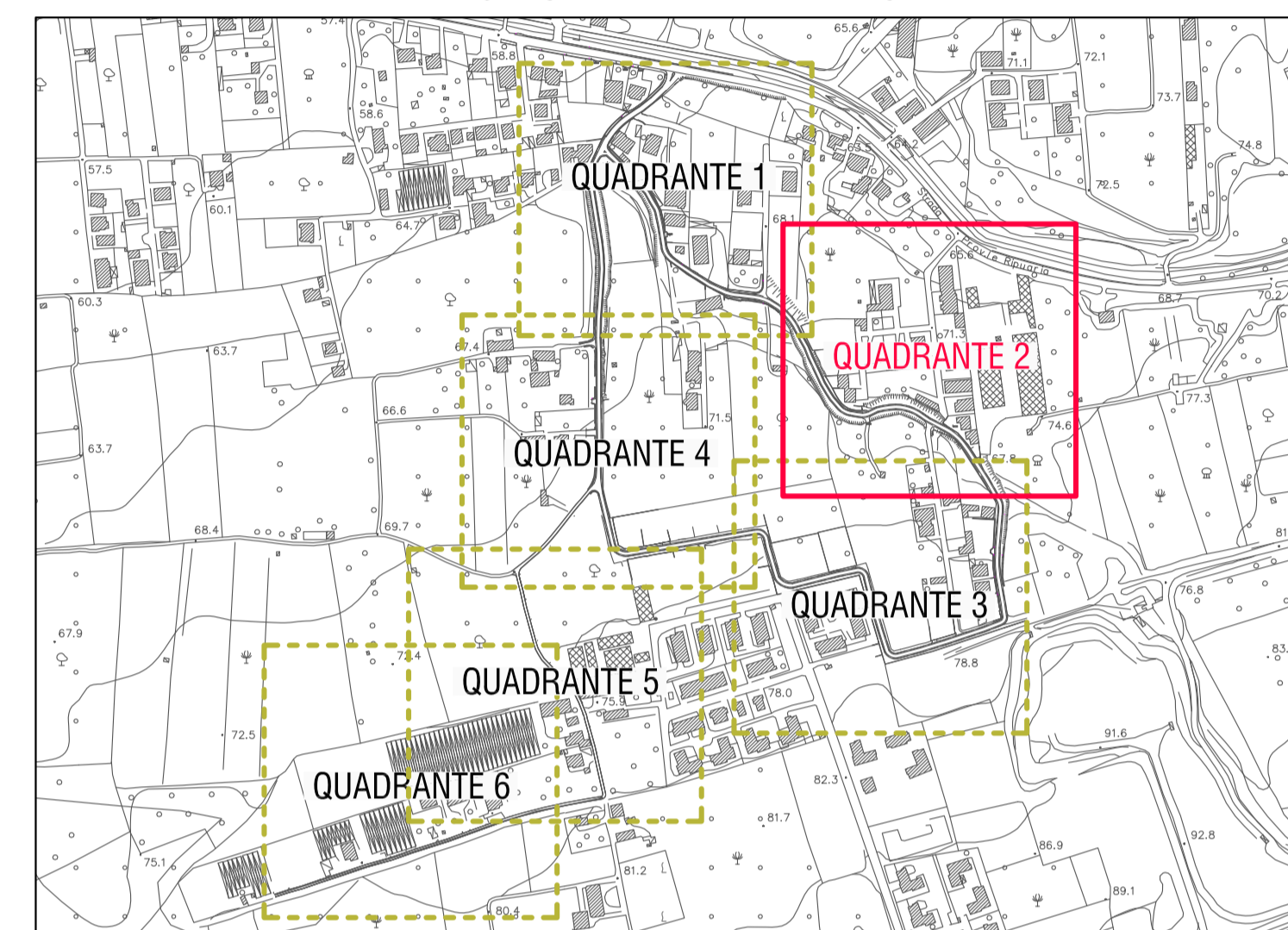

CONVENZIONE SOGESID S.p.A. - MATM del 12/09/2011

Accordo di Programma Strategico per le Compensazioni Ambientali nella regione Campania del 18 Luglio 2008 e successivo atto modificativo dell'8 Aprile 2009



COMUNE DI QUALIANO (NA)  
INTERVENTI DI POTENZIAMENTO, ADEGUAMENTO E COMPLETAMENTO  
DEL SISTEMA FOGNARIO COMUNALE (LOTTI 1-2-3) - 2° Stralcio  
**PROGETTO ESECUTIVO**

|   |  |  |  |
|---|--|--|--|
| Titolo elaborato<br><b>PLANIMETRIA DI TRACCIAMENTO - QUADRANTE 2</b>  |  | Elaborato<br><b>B.22.2</b>   |  |
| Redatto da<br><b>SOGESID</b><br>Il Direttore Tecnico<br>Ing. Giovanni Pizzo<br>n. 2983 Ordine degli Ingegneri<br>della Provincia di Palermo |  | Gruppo di progettazione<br>Geol. Paolo Martines (Geologia)<br>Ing. Lavinia Sconci (CSP)<br><b>RTP:</b><br>Studio Discetti (Capogruppo)<br>Ing. Enzo Discetti |  |
| Responsabile Direzione Acque<br>Ing. Giovanni Pizzo   |  | Ing. Giovanni Perillo  |  |
| Project Manager<br>Ing. Lavinia Sconci  |  | TECNO IN SPA : Davide Sala<br><b>TECNO IN</b><br>(Supporto specialistico e indagini)   |  |

|               |               |                                   |                      |
|---------------|---------------|-----------------------------------|----------------------|
| Cod. Commessa | Codice        | Nome file                         | Data : Luglio 2017   |
| COM321-2-3_2  | PE EG B 22 .2 | COM321-2-3_2.PE.EG.B.22.2         | Scala : 1/500        |
| Rev. 0        | Data 07/2017  | Descrizione modifica 1ª Emissione | verificato approvato |